

RAPPORTO FOTOGRAFICO SULLO STATO DELL'ALVEO ANNAROSA

Con il presente rapporto si intende fare il punto della situazione sullo stato in cui versa l'alveo artificiale delle acque di scolo del comune di Gricignano in località Boscariello nei limiti del comune di Succivo (CE).

Da anni, infatti, sono numerose le segnalazioni alle autorità competenti in merito alla gravosa situazione in cui versa questo canale, ritenuto di vitale importanza per lo scolo delle acque pluviali delle condotte fognarie della città di Gricignano durante i giorni di pioggia.

La situazione attuale, vede il tratto iniziale di questo canale completamente ricoperto per circa 400 metri da vegetazione spontanea (addirittura alberi) e da detriti che ostacolano il naturale corso delle acque, si ritiene, quindi, che questi siano causa delle inondazioni del centro cittadino durante i nubifragi.

Si allegano fotografie (anche satellitari) del canale.



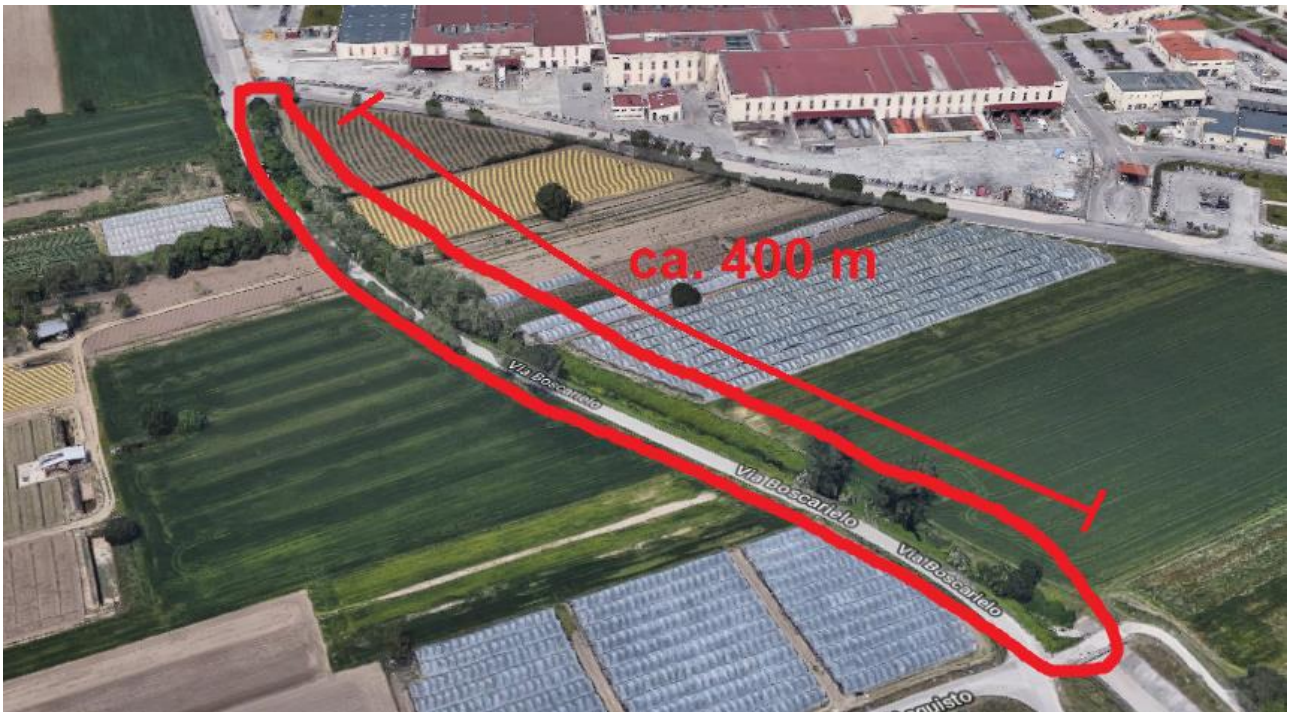

Coordinate: 40°59'19.5"N 14°15'10.9"E

Google Maps: <https://goo.gl/maps/ZnyH3boQJwA2>

